DPN 6369

Title : कंकीर्ण हृदय KAṄKĪRṆA HṚDAYA

Run. No. 7060 Cat. No. Micro. No.

Subject Dharani

Religion : Hindu / Bauddha ✓

Language : Skt. ✓ / New. / Nep. / Skt.- New. / Maith.- New. / New.- Nep. /

Size in cms. 21·2 × 14·7 Folios 24 Lines ( in a page ) ||

Compl. / Incompl. ✓ Chapt. / act /

Author / translator

Scribe / donor

Date: NS / SS / VS / KS

Ruler / place

Script : New. / Dev. ✓ / Bhuj. / Ran. /

Illus. :

Material : palmleaf / paper ✓ / thyasaphu /

Condition : fine ✓ / damaged ✓ by worms, rats, water /

Beginning, colophon, post-colophon :

ॐ ॐ नमो रत्नत्रयाय ॥ ॐ स्तम्भर २ विमलसागरै महावज्रे हूं ॥ P.T.O.

ॐनमोरत्नत्रयाये ॥ ॐसंभर२विमनसागरे महावजेहुं ॥ ॐसम्भर२विमनस
कंधमहावजरहुं ॥ ॐसम्भर२विमनसागरमह्यवज संभवाये स्वाहा ॐसम्भर२
विमनस्कधमहावजहुं ॥ ॐभनसो भनविमर सर्व महाविमरजम्भहुंफट् ॥ ॐन
मोसर्वतठागत हृदये अनुगते ॥ ॐकुरु२गिनिस्वाहा ॥ ॐनमो महारत्नन्द्र आरिकार
सर्वज्ञमिवेनजप भंकेतु राजायतथागताय ॥ ॐनमोचन्द्र मराउन विश्वधयमानतथा
गताय ॥ ॐनमो सङ्गमे पुरी२प्रतिभासविर रदीत श्वेनेज ॐ भवकेतुराजायतथागता
या ॥ ॐनमो भगते अक्षयो भेतथागतायि ॥ ॐनमोसाके मुनितथागतायि ॥ ॐनमोस्तेज स
मन्त अभवासविजीतस ग्राणीयत थागतायि ॥ ॐनमोवजवजे श्रीशासनापिरचिय शाश्वतस
हश्रपारमितायैर्वे संपूर्णतथागतायि ॥ ॐनमोचन्द्र शोरसिंहविक्रान्त धर्म पारिगा
विजये धरन्तथागतायि ॥ ॐनमो भगवते महारत्न धर्म सेपुरीतथागतायि अर्हते
सम्यक्सं बुधाये ॥ ॐनमो भगवते महारत्न धर्म अग्निकोरणा प्रभेकेतुतठागतायि

अर्हन्ते सम्यक संबुधाय ॥ ॐनमो भगवतेनवनवतिना सम्यक संबुधकोतिनी युतस
तसह श्रागंगानदीवालुकानी तथागतकोतिनी ॥ ॐनमो भगवते महारत्न कू
टिसंघनेत्र तथागताया अर्हन्ते सम्यक संबुधाय ॥ ॐनमो भगवते धर्म समुद्र सर्वस
व धरत्न थागताया अर्हन्ते सम्यकसंबुधाय ॥ ॐनमो भगवता आयुकेनुरासधरत
थागताया अर्हन्ते सम्यकसंबुद्धाय ॥ ॐनमो भगव तोरत्नवसर्वत थागतविहरन्तिसू
मइन्द्रकेतु ध्वोज श्रीयत थागनाया अर्हन्ते सम्यकसंबुद्धायनमो ॥ ॐआत्रिसरना
प्रजस्यात्मक त्रिपसाय नवजङ्गार सुधकन्य भद्रसमुः ॐनमवारानुकूर सर्वीसि
धिप्रयेछ हुं ॥ ॐवज्रोधमहाश्रिजेहेरुकनमर्थ भक्षेहुंफत ॥ ॐयआतकृतमहाको
धहयग्रीवहुंरु२हुंफत ॥ ॐवजाकिलीकिलायेसर्वीविघनत्वहुंफत ॥ ॐश्रीगुह्य
ज्ञान श्रीहेरुकगुह्यज्ञानकोतिश्वरिस्त्वीममजोगिनी रुरु२हुंभो फत ॥ ॥



ॐवनवैधसर्वदुष्टानहुंफत ॥ ॐवजमहारुसर्वसिधिहुंफत ॥ ॐहीपद्मानलकय
नवजक्रोधहयग्रीवहुंरु२हुंफत ॥ ॐसर्वतथागतऊश्नीष धातुभिमिस्वाहा ॥ ॐतथा
गतधातुभतुस्वीतेअद्धिहुंस्वाहा ॥ ॐनमोभगवत्य र्वसर्वतथागतविहस्मइन्द्रके
तुध्वजोश्रियतथागनायाअर्हन्ते सम्यकसंबुधायेनमो ॥ ॐआत्रिसरणा प्रजस्यात्
मकोद्रपसाये नवजधातुजसुद्धिकल्पभद्रेनमवारानुकूरुसर्वसीधीप्रयेछहुंभ्योहुंफ
ट् ॥ ॐआकोतकायमतहनमर्थभक्षहुंफत स्वाहा ॥ ॐपद्मानलकपूतमहाकोधहयग्रव
हुंरु२फत स्वाहा ॥ ॐवजाकिलीकिलायसर्वीविघ्नेन त्वंहुंफट् ॥ ॐगुह्यज्ञानकोति
स्वरिस्त्वीममयोगिनीरुरुहुंफत ॥ ॐवजर्वैध सर्वदुष्टानहुंफतस्वाहा ॥ ॐवज
सर्वदुष्टानहुंफत ॥ ॐवजदुष्टानकोद्दहयग्रीवहुंफत ॥ ॐवजमहागुरुसर्वसी
धिहुंफतस्वाहा ॐहीपद्मानलकसःनवजक्रोधहयग्रिव हूरु२हूंफत ॥ ॐसर्वतथाग
तऊश्नीषधातुभितीस्वाहा ॥ ॐसर्वतथागतधातुविभुषीतेअधीष्ठीनेहूंफतस्वा

हा॥ ॐ भगवान्वैरोचनहृदयेहृ॥ ॐ अक्षोभ्येहृदयेहृ॥ ॐ आरत्नसंभवहृदयेहृ॥ ॐ आअमृतीभवहृदयेहृ॥
ॐ आ अमोघसिद्धिहृदयेहृ॥ ॐ आवुधावैरोचनिहृदयेहृ॥ ॐ आसिरोहृदयेहृ॥ ॐ आविस्वभुहृदयेहृ॥
ॐ क्रकुच्छन्दनहृदयेहृ॥ ॐ ओकनकमुनिहृदयेहृ॥ ॐ आकाश्यपहृदयेहृ॥ ॐ आसोकेमुनिहृदयेहृ॥
ॐ आर्यावलोकितेस्वरहृदयेहृ॥ ॐ आकाशगर्भेहृदयेहृ॥ ॐ आसमन्तभद्रहृदयेहृ॥ ॐ आवज्रपाणिहृदयेहृ॥ ॐ आमंजुश्रीकुमारभूतेहृदयेहृ॥ ॐ आसर्वनिवरणविस्कंभिहृदयेहृ॥ ॐ आक्षीतिगर्भेहृदयेहृ॥
ॐ आसर्वनिवरणविस्कंभिहृदयेहृ॥ ॐ आक्षीतिगर्भेहृदयेहृ॥ ॐ नमोसाकेमुनतथागतायाअर्हतेसम्यक्संबुद्धाय॥ तद्यथा॥ ॐ मुनिरमहामुनिसाक्यमुनयस्वाहा॥ ॐ नमोभगवते अक्षोभ्यतथागतायाअर्हते सम्यक्संबुधाय॥ तद्यथा॥ ॐ कंकनिरोचनिरोचनिरतीव्रनिरसंक्षनिरप्रतिहतनिरसर्वकर्मपरणिसंक्षयनीस्वाहा॥ ॐ नमो भगवते भैरवर्याय गुरुवैदुर्यप्रभेतथागतायाअर्हते सम्यक्संबुधाय॥ तद्यथा॥ ॐ भैरवर्यरमहाभैरवर्यरपंचभैरवर्यरशुभैरवर्यराजसमुद्गते स्वाहा॥ ॐ नमो



भगवते अपरिमितायुज्ञानसुविनिश्चितेजोराजायनतथागतायाअर्हतेसम्यक्संबुद्धाय॥ तद्यथा॥ ॐ पुरोरमहापुरोअपरिमितपुरोअपरिमितायुपुरोज्ञानसंभारोपचिते॥ ॐ संस्कारपरिसुद्धे धर्मगतेगगनसमुद्गतेस्वभावविसुद्धे महानयपरिवारेस्वाहा॥ ॐ तद्यथा॥ भैषहेरमहाभैषहेराजमुनिस्वाहा॥ ॐ मरीचीपद्मेहृदयेहृ॥ ॐ वागीश्वरेहृदयेहृ॥ ॐ वज्रपाणिहृदयेहृ॥ ॐ अरपचनधिहृदयेहृ॥ ॐ वाक्यडंनमो॥ ॐ चडरामहारोषनहुंफट्॥ ॐ नारेगुरुरेगुरुस्वाहा॥ ॐ मारिचेमोस्वाहा॥ ॐ पिसाचिपरशवीरिमवजोरप्रमतेस्वाहा॥ ॐ पद्मोडवयविद्येहृदयेहृ॥ ॐ मरीचीधरणीवजीनीमहाप्रतिसरेरक्षेरमांहृफट्स्वाहा॥ ॐ अमृतेअमृतवररप्रवरविसुद्धेहृहृफट्स्वाहा॥ ॐ अमृतविलोकिनीगर्भसंरक्षनीआकर्षीहृहृफट्स्वाहा॥ ॐ विमलेवसुविधुरेजयवाहिनिअमृतेहृहृफट्स्वाहा॥ ॐ भरराईश्वरयवरनविस्वधिरचुरुचनेहृहृफट्स्वाहा॥ ॐ नमोरत्नत्रयाय॥ ॐ नमोभगवतेसाकेमुनितथागतायाअर्हतेसम्यक्संबुद्धाये॥ तद्यथा॥ अक्षिनेरत जैयेरमहावोधिमरडविंजस्मररअसमार्कसमंयेवोधीस्वाहा॥ ॐ माहामोहीनि

मेत्री अवलोकितेश्वररमहास्थामप्रोधी अरर

स्वाहा॥ ॐमहामुस्मरे स्वाहा॥ नीसुडीमा ऊर्ध्वक्षो॥ ॐनमोमीजु श्रीय तमः थुश्रीमः ऊनमी श्रये स्वाहा॥ ॐनमो भगवते रत्नेकेतुराजाय तथागताया र्हते सम्यकसंबु धाय॥ तद्यथा॥ ॐरत्नेश्महारत्ने विजय स्वाहा॥ ॐनमोऽसडीकेकात सर्वरत्नत्रयाय॥ ॐडर्यडिक्षे सर्वपापविस्व धीने स्वाहा॥ ॐविष्णुरगर्भे मनिप्रभो॥ तद्यथा॥ अगतनिडसन मणि २ सुप्र भचिमनमार्गरंगीभरे ई २ कत २ घु धविरोकिते गुह्यस्मु धिर्शीने गर्भेस्वाहा॥ ॐमणि वजेहू॥ ॐमणि धीणाहू॥ ॐश्च चनुहू॥ ॐनमो भगवते प्रज्ञापार मिताय॥ ॐनद दुन शतिमिसी रिसि २ ॐनमो भगवते प्रतन्नतप्रीत शतिति २ मिती ति २ अतीति २ वसुति भुयेस्वाहा॥ ॐअधिर थिर हूंधरस॥ ॐवजगुरुपद्मसिद्धे हूं॥ ॐमहारु सर्वसि धे हूं॥ ॐनमो भगवते सर्वदुर्गतिय रिस्वर धर राजाय तथाग ताया अर्हते सम्यक संबुधाय॥ तद्यथा ॐशो धनेशो धने सर्वपापविस्व धने शू धेवि शू धे सर्वकर्मा चरि विस्व धनेस्वाहा॥ ॐपद्मस्त्रीसविसते हूं॥ ॐमणिपद्मे हूं

॥ ७ ॥

॥ॐहिं॥ ॐइहो १सु धे २ विशू धे अनिरविन वसु धरद्यू अआ॥ ॐविस्मो २ स्वा हा॥ ॐय धर्मा भ्यादी॥ ॐसितातपत्रे अपराजिते सर्वपहा त्रासये २ हन २ हूं २ हूं फ त स्वाहा॥ ॐवैवृ वजमहाक्रोधाय हुरु २ तिष्ठ २ बन्ध २ हन २ कुरुमृते हूंफत स्वाहा॥ ॐआरुनारे नूरे मम अद्य युराय ज्ञानपुस्तिकुरु २ स्वाहा॥ ॐनमोसर्वतथागत अव लोकीते ॐसंभरहूं॥ ॐनमो वजसागर समर्थनि त थागताया अर्हन्ते सम्यक संबुद्ध य॥ तद्यथा॥ ॐवजे २ महावजे महातेज महाविजयाय जे महाकर्मा महावो धिचित वजमहावो धरोयि समक वजे सर्वकर्मा अरणि वि श्वधरिणा वजे स्वाहा॥ ॐनमोसम न्तबुधानी असम धर्म धातुकार्य गीतंगतानी सर्वथा॥ ॐरवें अं अ संस हंह रंर च चरिस्वाहा॥ रंरस्वाहा॥ हंहस्वाहा॥ ॐनमो भगवतेप वदगीत परि श्वधरो सर्वपाप विश्वधने शू धेविशू धे सर्वकर्मा वरणि वि श्वधनेस्वाहा॥ ॐसर्वीचनसर्व आवरम न विस्वधनेहन २ हूंफतस्वाहा॥ ॐअंआससर्वतिथागत हृदये॥ हर २ ॐभूंहिं भ

॥ ६ ॥

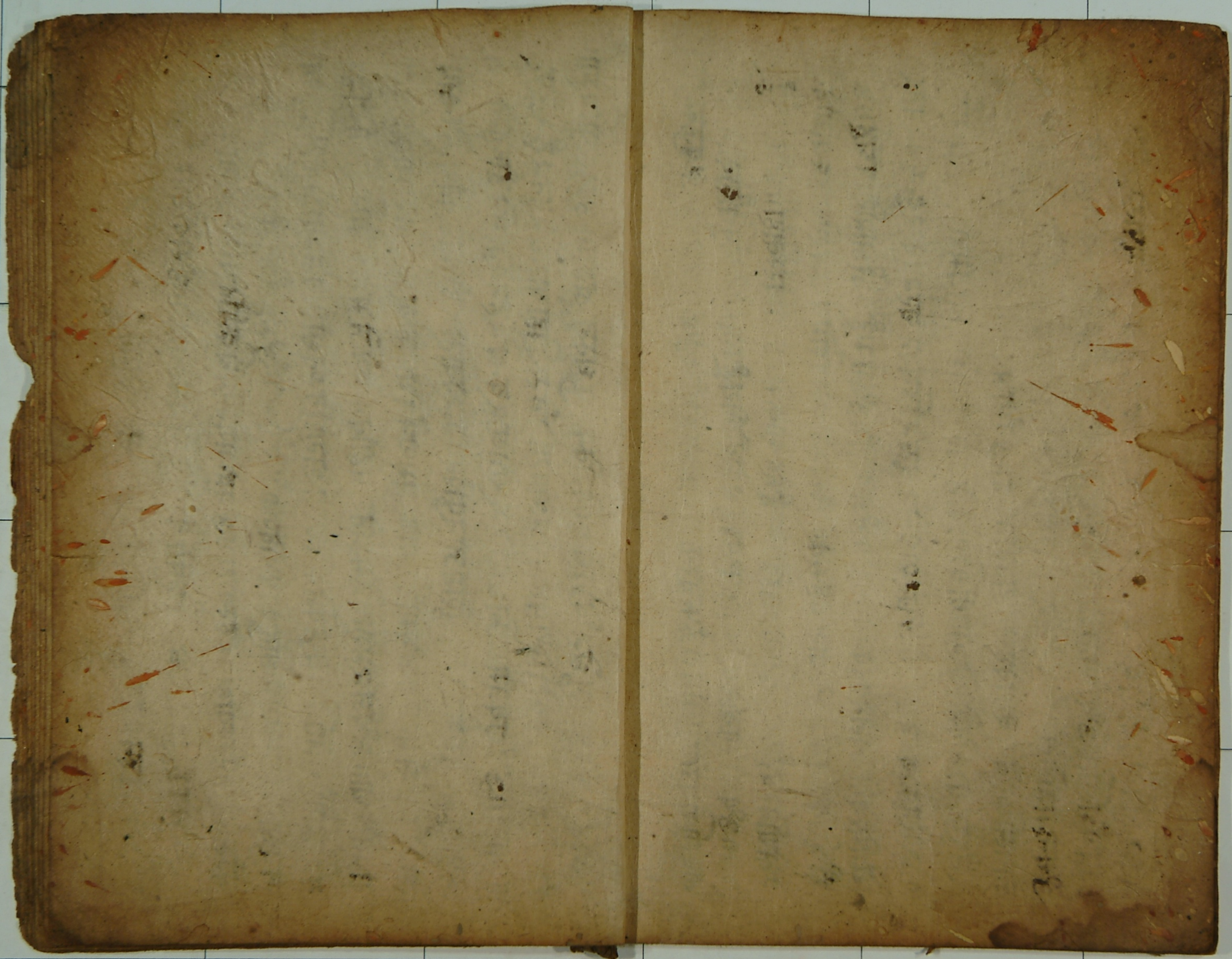

गवान् ज्ञानमुर्त्ति वैरोचनेश्वर महावाच सर्व धर्मा गगरा अमराङ्ग सुपरि सू धर्म धातु ज्ञानगर्भे आ॥ ॐ वज्रसत्व भ्यादि॥ ॐ मुनि श्च महामुनेये स्वाहा॥ ॐ मोरा पंक्षि हूं॥ ॐ चन्द महारोस राहू॥ ॐ नीलदुन्दुरि स्वाहा॥ ॐ नमो रत्नत्रयाय॥ ॐ नमो भगवते आर्य्य ज्ञानसागर वैरोचन विहराजाय तथागताय॥ ॐ नमो सर्वतथागते भ्यः अर्हते भ्य सम्मे कसंबुद्धाय: ॐ नमो श्रि आर्य्या वलोकितेस्वराय बोधि सत्वाय महासत्वाय॥ महा कारुणिकाय॥ तद्य था॥ ॐ धर२ धिरि२ धरु२ ईहि चवर्त चर२ प्रचर२ कुसूमे२ वतइ हि: मिचिती ज्वलनवनवनय स्वाहा॥ ॐ ओंवज्रहूं॥ ॐ आ मरहूं॥ ॐ आमरिरा पद्मेहूं॥ ॐ हीं ची धि कृतरहूं॥ ॐ जमान्तक हूंफट्॥ ॐ जमराजाय सर्वदोमेय यम रतया हृत्याया नि रक्षेयानि रयेहूंफट्॥ ॐ श्रीवज्रहेरुक हूंफट् दाकिनीजालसम्वर स्वाहा॥ ॐ हिहरु हूं फट्॥ ॐ वज्रवैरोचनिय हूंफट्॥ ॐ सर्वबुध दाकीनीय हूंफट्॥ ॐ सर्वबुध दाकीनीय व जवरो चय वजवैरोचनिय हूंफट् स्वाहा॥ ॐ आहूं हिं॥ ॐ मरिरा पद्म हूं॥ ॐ वजवारही



वज्रदाकीनि वजवैरोचनिय हूंफट्॥ ॐ धूमयय नमस्वाहा॥ ॐ हरिनि सर्वहीय हूं ज॥ ॐ आहूं हास्वाहा॥ ॐ हिंहिं क्रोहूं हिं ही स्वाहा॥ ॐ कारच क्राय हूंहूं फट्फट्॥ ॐ भेवि श्चमानाये हूंफट्॥ ॐ वज्रवाराहि आद्यस सर्वदुस्यानहीं स्वाहा॥ ॐ देवि पिचुवजे हूंहूं फट्स्वाहा॥ ॐ वज्रकनि वहवजाय हूंफट्स्वाहा॥ ॐ आहूंफट्स्वाहा॥ ॐ धर२ धारय२ मर्द२ वजवेंद हुंहूंफट्स्वाहा॥ ॐ मा श्चतप द्म श्चा श्चतस्ह क्यभिं नजिक हूंफट्स्वाहा॥ ॐ वजसुर्य्यनि मावि धमन मन्त्रेस मयस्व हूंआरो कृतक हूंफट्स्वा हा॥ ॐ ह२हि२ वुज्राकृक हूंफट्स्वाहा॥ ॐ हूंस्वाहा॥ ॐ आहिं स्वाहा॥ ॐ वुधदा कीनीय आहिं हूं॥ भगवान् माहामाया धारिणा॥ ॐ हूं धी विकृतानानाय हूंफट्स्वाहा॥ ॐ वसाडुनसीत दुर्मिमोदाय गोनेद्वाद स्वजकसर्ग च दहंफट्स्वाहा॥ ॐ गर सक्रीरीव सेनासऊच महाक्रोध हूंफट्॥ ॐ अकसमवर सश्रदच मतय हूंफट्॥ ॐ आहूं क्षीं नुर२ श्री२ हृक चक्षु वदहन भयदं गसवमार यवदहूं फट्स्वाहा॥ ॐ भुंहूं॥ ॐ वज्रप

शिहृयस्वंवस्त्रांहूंफट्॥ॐज्ञानदाकिनीअपानिजीवीतेचस्वाहा॥ॐत्यार ह्यो भ्या
रह्याभ्योयक्षकेमारस्कथुभ्या चुबू२हूं [redacted] ॐमहारक्षीचहूंफट्॥ॐवजमहाकारक्षी
ज्ञविद्यानविनायकानाहूंफट्स्वाहा॥ॐकाररुयेयेहूंफट्॥ॐचामुंडीहुंफट्॥ॐदो
विनिचंदानिराक्षीसिजरिंदवीहूंभ्योहूं [redacted] पुरा अरा जोनपुरुषेरो हितसर्यसत्तुमार
यहफट्॥ॐस्तंभचमोचेतहरपीतेदवीहूं॥ॐनमो भगवते मोगजय जेय२सर्वसत्तुमार
येवज्रहूंफट्स्वाहा॥ॐमहाजक्षेत्री आर्यवहूं॥ॐयनोरिंत्रामनो सिनीहूं॥ॐधन ध
हूंहूं॥ॐचेस्वाहा॥ॐचेयवरायस्वाहा॥ॐजैवतजडीन्द्रीयेस्वाहा॥ॐपुरा भद्रायस्वाहा
॥ॐमानभद्रायस्वाहा॥ॐकुंवेरायेस्वाहा॥ॐसैप्रजामायस्वाहा॥ॐगुह्यानायेस्वाहा॥
ॐश्रीक्षेयेस्वाहा॥ॐचिवीकुंदनीयस्वाहा॥ॐहूंश्रीयादेवीकारि२महाकारिहूंफट्॥
ॐनमोसमंतबुधानांचीन्तरुपिनी॥ॐनमो भगवते अय सहश्रीका प्रज्ञापारमितांभे



॥तद्यथा॥ॐमुने२महामुने धर्मकिरा धर्मम-मस्पनि सर्वकार्य सिद्धेमे धर्मे॥तद्यथा॥
हसुहृस्मीतिजयेविजये ध धरिप्रज्ञापारमितायस्वाहा॥ॐनमो भगवते पंचविंसतिकाप्र
ज्ञापारमिताय॥तद्यथा॥प्रज्ञप्रमज्ञा प्रज्ञप्रवर प्रध्व सर्वभर प्रज्ञाया सर्वज्ञान हृक्षेरे प्र.
ज्ञाते सफसाति कहो तुचु२कह मुनु२सर२ धरधरपरे गर्ज२गर्जतिनुदुद स्वाहा॥ॐनमो
भगवते सर्वतथागत हृदय अनुगते॥ॐकुरु गिनीयस्वाहा॥ॐनमो भगवते आर्यमंजुश्री
य॥तद्यथा॥ॐगते२पारंगते पारसंगतेबो धीयस्वाहा॥ॐनमो भगवते एकक्षर प्रज्ञापारमि
ताय॥ॐनमोभगवते समन्तभद्रायबोधिसत्वाय महासत्वाय महाकारुनिकाय॥तद्यथा॥
भभनंवाय॥ॐनमो भगवते महारत्न अग्नीतेजप्रभेकेतुराजाय॥तथागताया अर्हतोसमे
कसंबुद्धाय॥ॐनमो भगवते महारत्न औषधपुष्पकेतुराजाय तथागताया अर्हतो सम्पक
संबुधाय॥ॐनमो भगवते चंद्रसरणा प्रज्ञभेत्मक धर्मपारिगाजेये भुक्षीत तथागताया
अर्हतो सम्पकसंबुधाय॥ॐनमो भगवते प्रहसित वदनवजा यीत प्रहशान्विस्व फ्रायती

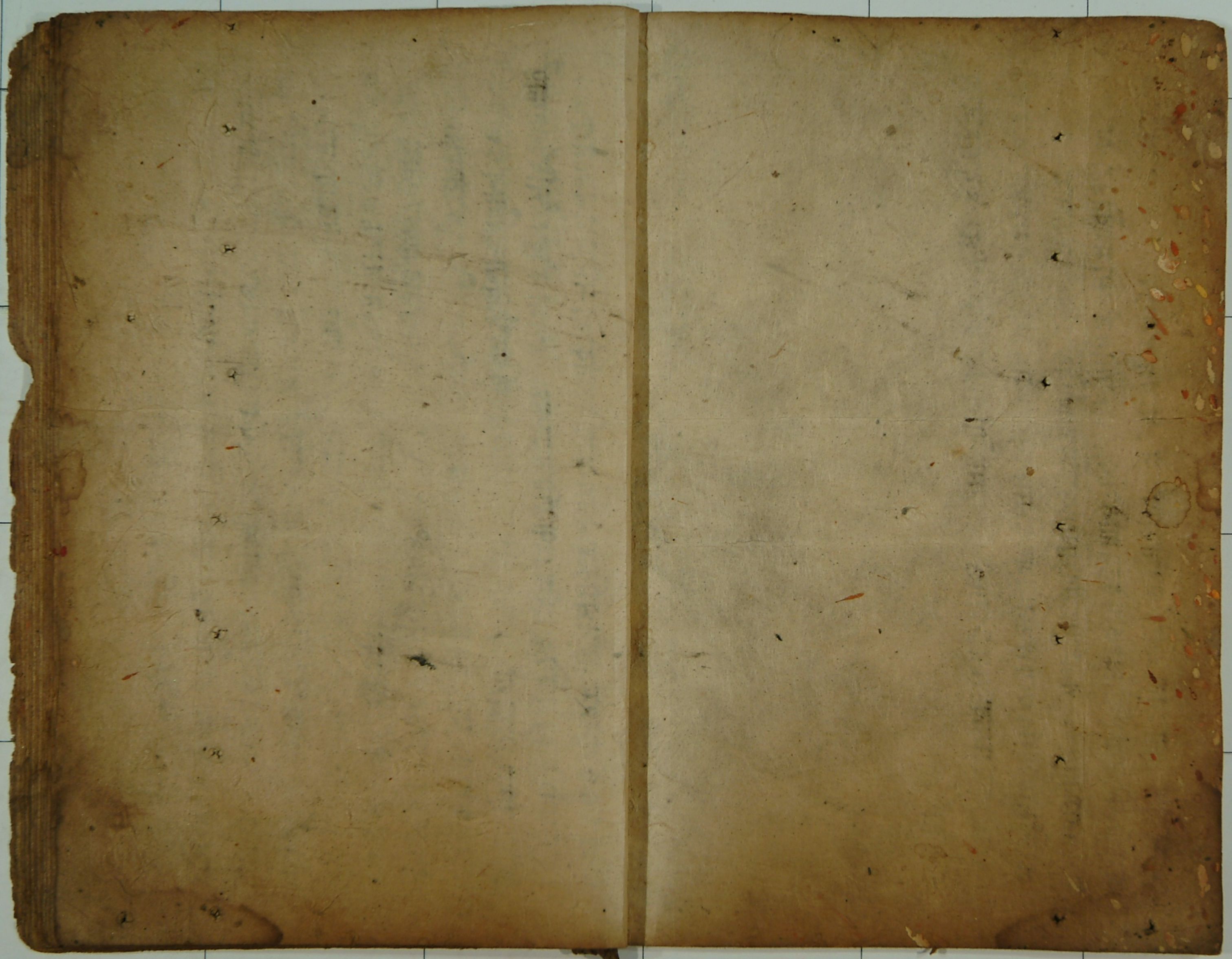

कासहस्रपरिग्रहाय तथागताया अर्हन्ते सम्यक्संबुधाय ॥ ॐ नमो भगवते नवनीतनी सम्य
क्संबुधकोतिनीगंगानदी वालुकासमानि तथागताकोटीनी ॥ ॐ नमो भगवते प्रहसितवजस
मन्त तथागताया अर्हन्ते सम्यक् संबुधाय ॥ ॐ नमो भगवते वैरोचनप्रभकेतु राजाय तथागताया
अर्हन्ते सम्यक् संबुधाय ॥ ॐ नमो भगवते समन्त भद्र तथागताया अर्हन्ते सम्यक्संबुधायबो
धिसत्वाय महासत्वाय ॥ तद्यथा ॥ ॐ यविरावमूरुवोधिनीयस्वाहा ॥ ॐ धुरु २ गुरु २ जयमू
ख्यस्वाहा ॥

20
15
10
5
0
CMS
5
10
15
20
25
30

20
15
10
5
0
CMS
5
10
15
20
25
30

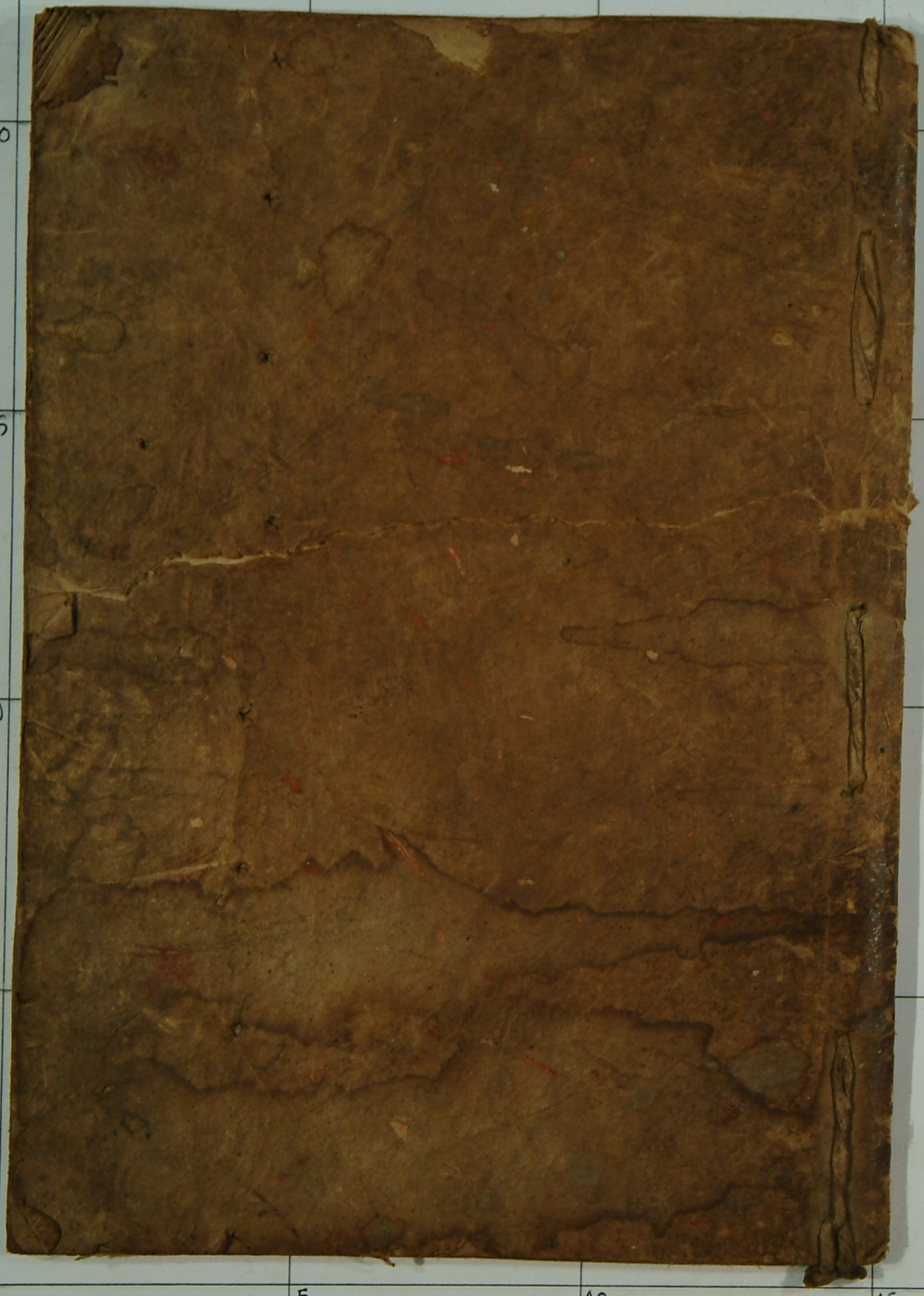
20
15
10
5
0
CMS
5
10
15